Association
des Bibliothécaires
de France

Région Rhône-Alpes

Convocation à l'assemblée générale du 16 décembre 2024

Convocation à l'Assemblée Générale

Bibliothécaires de Rhône-Alpes, à vous de jouer !

Cette année, l'Assemblée Générale sera l'occasion de renouveler le Conseil Régional pour les quatre prochaines années.

Elle se tiendra le lundi **16 décembre 2024 à 10h,** à la **médiathèque B612 de Saint-Genis-Laval**.

Au programme :

- **À partir de 9h30** : Accueil café
- **10h** : Assemblée Générale (voir le détail dans la convocation)
- **12h30** : Repas au restaurant L'Indochine, situé à proximité
- **14h** : Visite de la médiathèque, échanges sur le service Open+ et les projets en cours et à venir.
- **15h30** : Fin de la journée

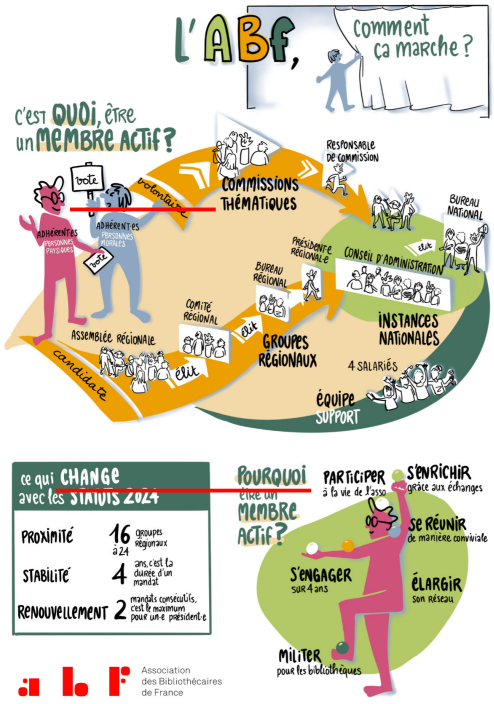

Pour préparer cette Assemblée Générale ordinaire, voici les documents nécessaires :

- La **convocation** officielle détaillant les modalités de l'Assemblée Générale.
- Une **procuration** pour l'Assemblée Générale ordinaire du Comité Régional.
- La **liste des candidats** au Conseil d'Administration (disponible à cette adresse).
- Le **bulletin de vote** pour l'élection du CA (vote possible par correspondance, modalités précisées sur le bulletin).
- Un **descriptif des postes** au sein du CA

Envie de vous impliquer ? Vous avez manqué notre appel à candidatures, mais souhaitez nous rejoindre ? Bonne nouvelle : il est possible d'intégrer de nouvelles personnes au CA par cooptation tout au long du mandat. Venez en discuter avec nous !

Si vous avez des questions, des envies d'échanger, ou si vous souhaitez des précisions avant ce temps fort de l'association, contactez-nous par :

- **Email** : contact@abfrhonealpes.fr
- **Facebook** ou **LinkedIn**.

Nous espérons vous compter parmi nous pour cette importante rencontre annuelle,

Le groupe ABF Rhône-Alpes