Association
des Bibliothécaires
de France

Assises debout des biblioth??ques en quartiers populaires

Depuis un an après les mouvements de révolte de juillet 2023 et suite à une réflexion sur les bibliothèques au sein des quartiers populaires, l'ABF et l'Association des Élèves Conservateurs Territoriaux de Bibliothèques ont proposé de se retrouver de nouveau dans la lignée du webinaire organisé en juillet 2023, **les 13 et 14 mai 2024 à la Bibliothèque de la Cité des Sciences et de l'Industrie (Paris)**.
Au programme, échanges, prises de recul et ateliers de production de réflexions communes autour de la situation des bibliothèques et des quartiers populaires, ce que font les bibliothèques au territoire et ce que le territoire fait aux bibliothèques.

Illustration de Frédéric Malenfer [Cliquer pour agrandir]

Nos ressources ne nous permettent pas de proposer une captation de ces journées d'étude, en revanche des illustrations ont réalisées par Céline Duvès ainsi qu'une restitution écrite des ateliers sous forme de kit de propositions seront diffusés à la suite.

ASSISES DEBOUT
DES BIBLIOTHÈQUES EN
QUARTIERS POPULAIRES

PROGRAMME DU LUNDI 13 MAI 2024

Bibliothèque de la Cité des sciences et de l'industrie - Paris

9h00 : Café d'accueil

9h20 : **INTRODUCTION DE LA JOURNÉE D'ÉTUDE**

- **Yann AOUSTIN**, chef du département culture, éducation et médiation scientifique
  Bibliothèque de la Cité des Sciences et de l'Industrie
  DIscours
- **Hélène BROCHARD**, présidente de l'Association des Bibliothécaires de France
  Discours

9h45 - 10h30 : POINTS DE VUE SUR LES DISCRIMINATIONS, LES RAPPORTS DE DOMINATION ET DE CONFLITS DANS LES QUARTIERS POPULAIRES

Modération **Éléonora LE BOHEC** (ABF)

- **Ulysse RABATE**, chercheur en Sciences Politiques
- **Vincent HAVAGE**, directeur de Profession Banlieue - Centre de ressources de la politique de la ville en Seine-Saint-Denis

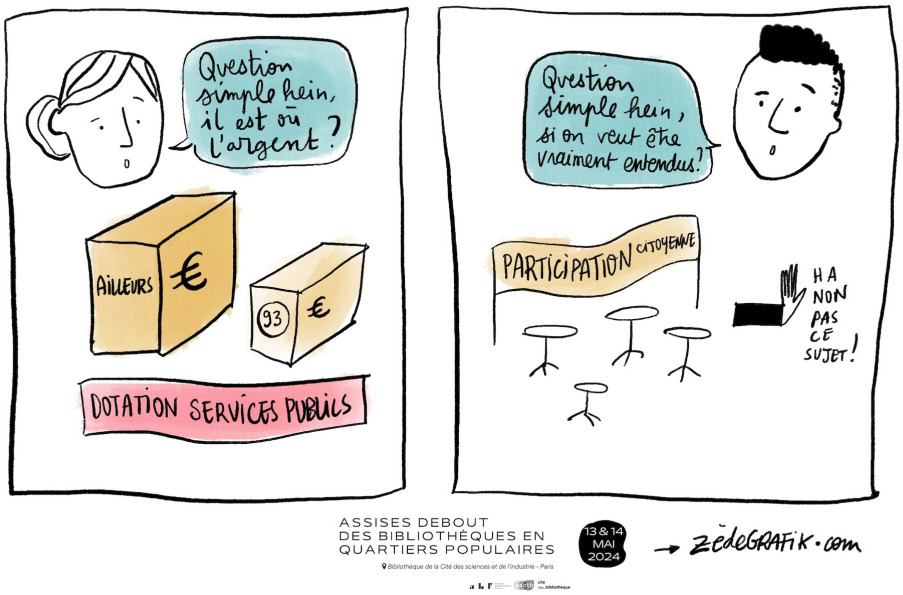

Illustrations de Céline Ziwès [Cliquer pour agrandir]

10h30 - 10h45 : Pause

10h45 - 12h00 : DYNAMIQUES TERRITORIALES ET PARTENARIATS DANS LES QUARTIERS POPULAIRES : QUELLES RÉALITÉS, QUELLES PERSPECTIVES ?

Modération **Marion PINCHAULT** et **Farah YAOU** (AECTB)

- **Jeanne DEMOULIN**, maîtresse de conférences, Université Paris X Nanterre
- **Adil FAL**, APSIS Emergence, chef de service Education Borny et Grange aux Bois, Metz
- **Élodie BRAGA**, APSIS Emergence, chargée de projet en innovation sociale, Metz

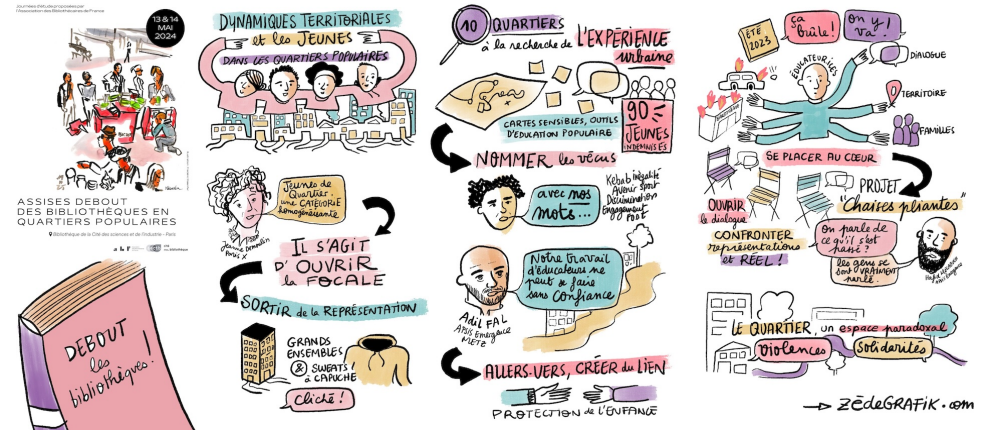

Illustration de Céline Ziwès [Cliquer pour agrandir]

12h00-13h50 : Déjeuner libre

14h00 - 15h30 : ATELIERS AU CHOIX

Illustration de Céline Ziwès [Cliquer pour agrandir]

- **ATELIER 1 : DYNAMIQUES PARTENARIALES : SE CONNAÎTRE, SE COMPRENDRE, TRAVAILLER ENSEMBLE**
  - Animé par **Farah YAOU** et **Eugénie LAVAUD** (AECTB)
  - Grand témoin : **Yohan DELMEIRE**, directeur de la création artistique et des territoires, mairie de Bordeaux

- **ATELIER 2 : PRÉVENTION ET GESTION DE CRISE**
  - Animé par : **Héloïse GOLHEM** (AECTB)
  - Grand témoin : **Tristan CLEMENÇON**, réseau des médiathèques de Plaine Commune

- **ATELIER 3 : ÉQUIPEMENTS HYBRIDES : DE LA MUTUALISATION À L'INTÉGRATION**
  - Animé par **Mathilde MOINET** (AECTB)
  - Grand témoin : **Jérôme TRIAUD**, directeur des bibliothèques d'Avignon

15h45 : Fin de la journée

PROGRAMME DU MARDI 14 MAI 2024

9h00 : Café d'accueil

9h15 - 10h15 : RESTITUTION DES ATELIERS, ET MAINTENANT ON FAIT QUOI ?

- Animatrices et grands témoins des ateliers
- **Julie FONTAINE**, bibliothèques-médiathèques de Metz, responsable de la médiathèque Phénix de Borny

Illustration de Céline Ziwès [Cliquer pour agrandir]

10h15 - 10h30 : Pause

10h30 - 12h00 : QUELLE CULTURE PRODUISENT LES QUARTIERS POPULAIRES ? DROITS CULTURELS ET PAROLES AUX CONCERNÉS

Modération **Christine LOQUET** (ABF)

- **Walid CHATBI**, journaliste pour l'Étincelle Média
- **Nawel BAB-HAMED**, chargée d'études URBALYON
- **Julien TALPIN**, chargé de recherche CNRS

Illustration de Céline Ziwès [Cliquer pour agrandir]

12h00 - 12h30 : VISITE DE LA BIBLIOTHÈQUE DES SCIENCES ET DE L'INDUSTRIE

Association des Bibliothécaires de France

aectb

cité sciences et industrie