saison 2

auteurs nomades

Les rencontres de Lira

Dominique Maes

18, 19 et 20 mai 2011

éditions des figures et des lieux

Jacques Paris et François Heintzen dit Maxou

14 mai 2011

Librairie Aux Tours du Livre
Bourbon l'Archambault

Librairie Point Virgule
Montluçon

Librairie Les Raconteurs d'Histoires
Chamalières

Librairie Aux Tours du Livre
11, rue du Château
03160 Bourbon l'Archambault

Librairie Point Virgule
6, rue Bretonnié
03100 Montluçon

Librairie Les Raconteurs d'Histoires
16, avenue des Thermes
63400 Chamalières

Rendez-vous en Auvergne avec les auteurs invités par les librairies de

Lira
Association des Libraires Indépendants en Région Auvergne

Programme consultable sur : www.letransfo.fr

Contact : 06 77 14 92 44
libraires.auvergne@orange.fr

Conception graphique et photographie Florence Rollier / Imprimerie Print Conseil / Papier dans le respect du développement durable

Conseil Régional Auvergne
Liberté • Égalité • Fraternité République Française
Crédit Mutuel Massif Central La banque à qui parler
Ville Transfo Art et Culture en Région Auvergne
avec le soutien de la Fondation du Crédit Mutuel pour la Lecture

LIBRAIRIE AUX TOURS DU LIVRE
BOURBON-L'ARCHAMBAULT

« Aux Tours du livre » est une petite librairie installée dans une maison bourbonnaise aux volets bleus : située aux pieds des tours rescapées de la forteresse de Bourbon-l'Archambault, elle propose un beau rayon nature (écologie, environnement, développement durable...) et des produits en accord avec elle. En effet, c'est un café-librairie qui donne à boire et à manger « équitable », « bio », « direct producteurs ».
Des animations littéraires, musicales, artistiques, ont lieu régulièrement et attirent Bourbonnais, touristes, curistes, amateurs de livres qui trouvent leur compte car le choix est varié : en plus de sa spécificité, on trouve : auteurs locaux confirmés ou moins connus, tourisme, cuisine, santé, bien-être, sagesse et philosophie, langue française, bilingues, loisirs créatifs, engagement, romans, musique, voyages, jeunesse. De plus, des artisans locaux exposent leurs œuvres à tour de rôle. Pour finir, de l'artisanat africain est en vente pour venir en aide aux populations nomades et touarègues.

Librairie Aux Tours du livre
11, rue du Château, route de Franchesse
03160 Bourbon-l'Archambault / 04 70 66 50 77
Responsable : Anne-Catherine Heinisch
auxtoursdulivre@orange.fr

LIBRAIRIE POINT VIRGULE MONTLUÇON

Située en centre ville de Montluçon, la librairie Point Virgule existe depuis 30 ans. Rachetée en 2007 par Christine et Bruno Piette, elle perpétue le côté « généraliste » en proposant à ses lecteurs un vaste choix de nouveautés dans tous les domaines : littérature, polars, sciences humaines, philosophie, beaux livres, para-scolaire, guides touristiques, avec, aussi, un bel espace dédié à la jeunesse, de la prime enfance à l'adolescence. L'accueil d'auteurs pour des lectures et des séances de dédicaces est un incontournable aspect du métier : « la rencontre entre lecteurs et écrivains est source d'enrichissement pour chacun : elle permet aux premiers de comprendre comment et dans quel contexte un texte a été écrit, et aux seconds pourquoi il a été ou non apprécié. Souvent, c'est l'occasion de faire tomber les a-priori de part et d'autres ». Recevoir les scolaires et étudiants pour des ateliers ou rencontres est un projet que l'équipe de Point Virgule a à cœur. C'est pourquoi elle s'inscrit dans le cadre de l'action « Auteurs Nomades », en recevant l'auteur Franck Pavloff, qui interviendra auprès de lycéens du lycée Paul Constans et d'élèves de troisième du collège Jules Ferry. La librairie Point Virgule a reçu en 2009 le label national LIR « Librairie Indépendante de Référence ».

Librairie Point virgule
6, rue Bretonnie / 03100 Montluçon
04 70 28 86 87
Responsable : Bruno Piette
pointvirgule03@hotmail.fr

LES RACONTEURS D'HISTOIRES CHAMALIÈRES

« Les Raconteurs d'Histoires » est une toute nouvelle librairie installée à Chamalières depuis Septembre 2010. Librairie généraliste, elle propose un vaste choix en littérature (française et étrangère, policiers), en jeunesse (romans et albums), en sciences humaines, bandes dessinées et vie pratique.
Un espace est réservé aux enfants où ils peuvent consulter un grand choix de livres de littérature jeunesse. Comme le nom de la librairie l'indique, le libraire aime les belles histoires et est ravi de partager avec vous ses coups de cœur et ses lectures.
La librairie est ouverte tous les jours (sauf dimanche et lundi matin) de 9h30 à 12h et de 14h à 19h.

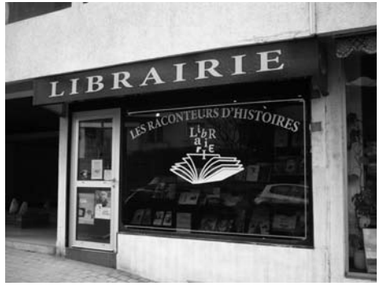

Librairie Les Raconteurs d'Histoires
16, avenue des Thermes / 63400 Chamalières
04 73 16 83 62
Responsable : Laurent Vergne
lesraconteursdhistoires@orange.fr

14 MAI 2011 BOURBON L'ARCHAMBAULT (03)

éditions des figures et des lieux
jacques paris et jean-françois heintzen dit maxou

« Des Figures & des Lieux » est une maison d'édition née en mars 2001, qui rassemble, dans une association, une dizaine de passionnés du livre décidés à aider ceux qui hésitent à se lancer dans l'aventure semée d'embûches de l'édition. La ligne éditoriale est contenue dans le nom : « Des Figures » : biographies, autobiographies, entretiens, correspondances, mémoires, journaux de personnes connues et inconnues, d'ici ou d'ailleurs... « Des Lieux » : descriptions historiques, documentaires, romans ancrés dans un territoire...
Jean-François Heintzen : Né en 1957, professeur de mathématiques en lycée, occupe une bonne part de son temps libre dans le monde de la musique traditionnelle en Bourbonnais. Joueur de vielle et de cornemuse au sein du groupe « La Chavannée », il enseigne également ces instruments à l'école municipale de musique de Bourbon-l'Archambault. Il est titulaire d'un doctorat d'histoire sur les pratiques musicales des milieux populaires dans le centre de la France. **Bibliographie :** *Les Madeleines, chroniques d'enfance* est pour lui l'occasion d'évoquer son enfance dans la campagne bourbonnaise des années soixante, prix Émile Guillaumin 2005; *Lettres de mon Moulins* avec des photographies de Christian Oberto et François Guéneau
Jacques Paris : Sa vie, ce sont ses origines rurales, la guerre de 1939-1945 quand il était enfant, son métier d'instituteur, son village au cœur du bocage bourbonnais, mais aussi la guerre d'Algérie, ses réflexions sur la vie, sur notre monde ; ses amours et ses rancœurs, et puis encore la Chavannée, son groupe de recherche des traditions bourbonnaises... En novembre 2004, Jacques Paris a reçu, sous la coupole de l'Institut, le prix Malouet de l'Académie des Sciences Sociales et Politiques, pour l'ensemble de son œuvre. **Bibliographie :** *Un rien de poivre,* éd. des Figures & des Lieux, 2002; *Vent couleur,* éd. des Figures & des Lieux, 2002; *Petite Marie,* éd. des Figures & des Lieux, 2004, réédition en 2005; *Bocage d'Allier* avec les photographies de Christian Oberto, éd. Des figures & des lieux, 2004; *Parole de Bastien Faitd'herbe,* éd. Des Figures & des Lieux, 2006, grand prix de littérature bourbonnaise; *Bourbonnais 03* avec Christiane Keller et Léonnard Leroux, éd. Tobias, prix Allen 2007

Samedi 14 mai à 10h30 : rencontre, discussion entre les auteurs et les lecteurs à la librairie *Aux Tours du Livre* à Bourbon l'Archambault

19 ET 20 MAI 2011 MONTLUÇON (03) / CHAMALIÈRES (63)

dominique maes

Dominique Maes, une philosophie optimiste et rigolarde
Né à Bruxelles, ville qu'il qualifie de « patrie de la bière, de ceux qui la boivent et de ceux qui la pissent », Dominique Maes donne le ton tout de suite. Le genre de ton qui ne se prend pas au sérieux : « bien loin du morbide, des commémorations funèbres, je lève mon verre plein du meilleur vin, à votre santé, au vivant, au plaisir soigneusement travaillée, aux amitiés exclusives, aux humains cachés derrière leur fonction, aux histoires d'amour, à la résistance, au rire et à la subversion . Il est temps de construire des barricades de joie ».
Dès l'enfance, Dominique Maes dessine et raconte des histoires. Cela lui permet de « supporter l'école ».
Auteur et illustrateur de plus de 80 albums pour la jeunesse, il voyage pour le plaisir entre les images et les mots, faisant partager aux jeunes lecteurs sa philosophie optimiste et rigolarde de la vie. Ses albums sont comme lui : gais, drôles, tendres.
Mais, poussé par son insatiable gourmandise, et, il faut bien le dire, pas son talent d'écrivain, il écrit aussi pour les adultes. Deux recueils de nouvelles ont été publiés aux éditions Luce Wilquin, « Personnages », en 2008, et « Monstres », en 2009. Une écriture jubilatoire, raffinée, drôle, crue parfois... à savourer ligne après ligne.

Mercredi 18 et jeudi 19 Mai : Dominique Maes animera plusieurs ateliers scolaires à Montluçon et Commentry
Mercredi 18 à 18h : lectures de nouvelles autour d'un apéro à la librairie *Point Virgule* à Montluçon

Vendredi 20 mai de 10h à 12h et de 14h à 15h30 : rencontre lecture et dédicace à la librairie *Les Raconteurs d'Histoires* à Chamalières

La venue de Franck Pavloff prévue le 18 mai à la librairie *Point Virgule* à Montluçon et le 19 mai à la librairie *Chat Perché* au Puy-en-Velay a été annulée.