Association des Bibliothécaires de France

Assemblée générale - Groupe Rhône-Alpes

3 décembre 2018 - Enssib - Villeurbanne

Rapport d'activité (2016-2018)

Des journées d’étude

- 2016 : Design thinking / Lyon
- 2017 : Le jeu en bibliothèque / Belleville-sur-Saône
- 2018 : Ouvrir grand / La Voulte-sur-Rhône

Association
des Bibliothécaires
de France

L'ABF près de chez vous

CA nomades et connectés

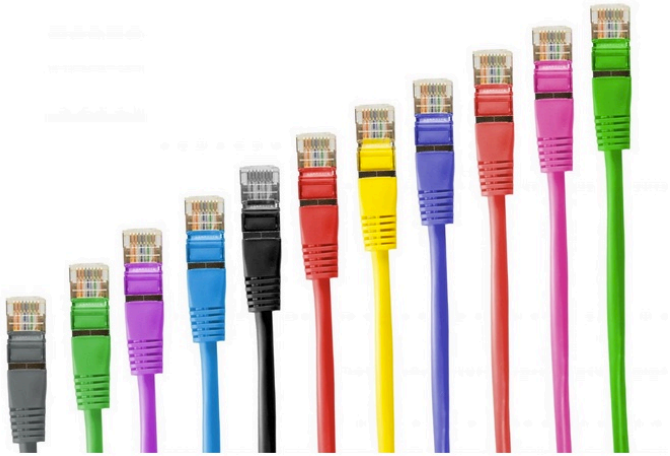

2016 :

- Action culturelle / Crolles
- Intercommunalité / Saint-Etienne

2017 :

- Les nouvelles pratiques en bibliothèque / Bourg-en-Bresse

Association des Bibliothécaires de France

L’ABF près de chez vous

Café ABF

Association
des Bibliothécaires
de France

Voyages d'étude

2016 : Bologne

2018 : Le Nord

Association des Bibliothécaires de France

Réunions de CA

- 4 réunions par an
- En 2018 : 26/02, 14/05, 17/09, 19/09

Congrès 2018

- La Rochelle
- Plusieurs membres du CA étaient présents
- Une boursière Rhône-Alpes Lydie Passot (Villefranche-sur-Saône)

Association des Bibliothécaires de France

Participation du groupe aux instances

- Conseil national : Virginie Eck
- Commission Bibliothèques en réseau: Bruno Fouillet
- CESER : Christian Massault
- Comité d'éthique : Christian Massault

Nos réussites

- La comm’ (plaquettes, FB…)
- Travail avec Auvergne-Rhône-Alpes pour le livre et la lecture
- Participation au CESER

Association des Bibliothécaires de France

Les rendez-vous manqués

- Le centre de formation

- Le rapprochement avec l'Auvergne

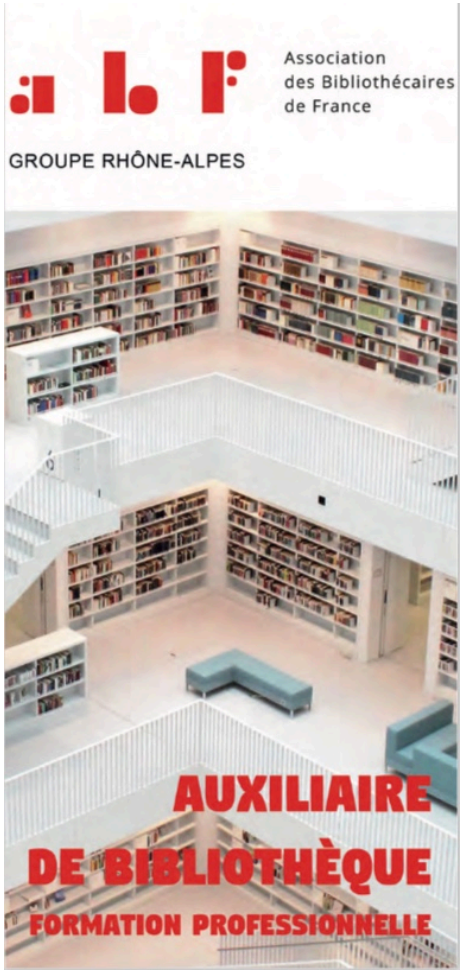

Association
des Bibliothécaires
de France

2016-2018 :
de belles années, de beaux projets, de belles rencontres

Merci à :

Christian Massault, Nadia Allegri, Anne Baudot, Annabelle Pelnier pour le bureau

Et à :

Agnès Audoin, Séverine Conesa, Martine Dubos, Céline Ducroux, Lionel Dujol, Stéphane Dumas, Odile Fagot, Bruno Fouillet, Thomas Gomez de Mercado, Hélène Ouali-Séon, Catherine Rollin

pour le conseil d'administration.

Association des Bibliothécaires de France

- Des questions ?
- Place aux élections !

Les candidats

- Séverine CONESA (Annecy)
- Eloïse CORON (Lyon)
- Céline DUCROUX (Villefranche-sur-Saône)
- Stéphane DUMAS (Veyras)
- Odile FAGOT (Meyrié)
- Bruno FOUILLET (Annecy)
- Thomas GOMEZ DE MERCADO (Bièvre Isère)
- Christian MASSAULT
- Hélène OUALI-SEON (Saint-Etienne)
- Annabelle PELNIER (Valence)
- Amandine ROCHETTE (Uriage)
- Catherine ROLLIN (Vienne)
- Jérôme TRIAUD (Vénissieux)
- Hélène VIAL (Lyon)